Instrução Técnica

Acionar o Botão de Pânico Veicular em Situações de Risco

ENERGISA/GESS-IT/Nº003/2020

SUMÁRIO

1- OBJETIVO 6

2- APLICAÇÃO 6

3- PREMISSAS 6

4- DOCUMENTAÇÃO NORMATIVA DE REFERÊNCIA 6

5- SEQUÊNCIA DE TAREFAS – RESULTADO ESPERADO 6

5.1- Executar as Tarefas Preliminares: 6

5.2- Identificar a Localização do Botão de Pânico no Veículo 7

6- SISTEMAS E EQUIPAMENTOS 8

7- INDICADORES 8

8- SISTEMA DE GESTÃO DA QUALIDADE 8

9- VIGÊNCIA 8

10- APROVAÇÃO 8

LEGENDA

IDENTIFICADOR	DESCRIÇÃO
N/A	Não se Aplica
COI	Centro de Operação Integrado
GTD	Gerencia Técnica da Distribuição
GTCD	Gerencia Técnica Corporativa da Distribuição
Nº	Número
IT	Instrução Técnica
COI	Centro de operações Integradas
SAMU	Serviço de Atendimento Médico de urgência
SESMT	Serviço Especializado Em Engenharia de Segurança e Medicina do Trabalho
GPRS	Serviços Gerais de Pacote Por Rádio

VERSÃO DO DOCUMENTO

Este documento foi preparado por:

NOME DO COLABORADOR	CONTATO (EMAIL)
Heitor R. Galdino	Heitor.galdino@energisa.com.br

Recursos envolvidos nas Reuniões:

NOME DO COLABORADOR	EMPRESA	CONTATO (E-MAIL)
N/A	N/A	N/A

Versões:

VERSÃO	DATA	REVISADO POR
0000	01/03/2020	Ricardo Campos Rios

IDENTIFICAÇÃO DO PROCESSO

NÍVEL	DETALHAMENTO
CATEGORIA	Suporte
MACROPROCESSO	Administrar Saúde, Segurança e Meio Ambiente
PROCESSO	Administrar Segurança
SUBPROCESSO	Aplicar Plano de Ação em Emergência
ATIVIDADE	Acionar o Botão de Pânico Veicular em Situações de Risco

1- OBJETIVO

Estabelecer procedimento para acionamento do botão de Pânico, nos veículos da empresa mediante situação de risco.

2- APLICAÇÃO

Este Procedimento destina-se a todos os condutores de veículos das empresas do Grupo Energisa, contemplando os veiculos dos tipos pesados, utilitários, passeio, motos e quadricíclos.

3- PREMISSAS

Identificar o local de acionamento do botão de Pânico do veículo, o botão deverá ser acionado em situações onde tenha gerado pânico decorrente de assalto, acidente ou algo similar.

4- DOCUMENTAÇÃO NORMATIVA DE REFERÊNCIA

- Carteira Nacional de Habilitação, na categoria específica ao veículo dirigido;
- Curso de direção defensiva.

5- SEQUÊNCIA DE TAREFAS – RESULTADO ESPERADO

5.1- Executar as Tarefas Preliminares:

⇒ ENERGISA/C-GTCD-IT/Nº022/2018 – Posicionar e retirar veiculo da subestação;

⇒ ENERGISA/C-GTCD-IT/PRO - 003/2016 R2 - Utilização de Motocicletas para Realização de Serviços;

⇒ ENERGISA/C-GTCD-IT/Nº225-2018 - Utilizar veículos com cesto aéreo;

⇒ ENERGISA/C-GTCD-IT/Nº008/2018 – Pocisionar e retirar veículo;

⇒ ENERGISA/C-GTCD-IT/Nº313/2018 – Utilização de Cesto aéreo;

⇒ ENERGISA/C-GTCD-IT/Nº030/2018 - Pocisionar e retirar veículo do local de trabalho.

5.2- Identificar a Localização do Botão de Pânico no Veículo

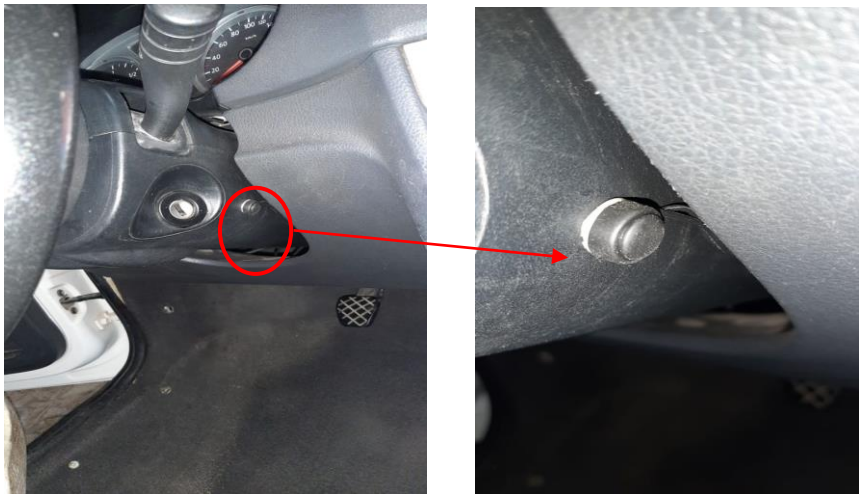

1. Como e quando acionar?
   1.1. Como?
      1.1.1. Apertando o botão de pânico que fica no alcance do condutor.
   1.2. Quando?
      1.2.1. Em situações de risco, tais como: assaltos, acidente veicular ou elétrico com vítima, ou problemas que impede a movimentação do mesmo e consequente crie situação de risco.
2. Quem recebe o sinal acionado?
   2.1. O COI – Centro de Operação Integrado.
3. O que o COI deve fazer?
   3.1. Em caso de risco a pessoa, acionar de imediato os órgãos competentes, tais como: SAMU, Policia, Bombeiros etc. Entrar em contato com o gestor da equipe e o SESMT avisando da ocorrência.
4. O que o gestor da equipe e o SESMT devem fazer?
   4.1. Viabilizar o atendimento a solicitação, tratando a ocorrência.
5. Em casos onde não há rede de cobertura, o que fazer?
   5.1. Em casos onde não há cobertura GPRS o equipamento não irá enviar online o alerta do Botão de Pânico, irá descarregar a informação quando o veículo voltar para área com cobertura. Logo, o condutor deverá procurar outro meio de comunicação com o COI.

6- SISTEMAS E EQUIPAMENTOS

NOME	QUANTIDADE
Botão de acionamento	01
Veículo da Energisa	01

7- INDICADORES

DESCRIÇÃO	META	FÓRMULA	RESPONSÁVEL
NA	NA	NA	NA

8- SISTEMA DE GESTÃO DA QUALIDADE

SGQ	VERSÃO DA NORMA	VALOR	PRAZO	RESPONSÁVEL
NA	NA	NA	NA	NA

9- VIGÊNCIA

DATA IMPLANTAÇÃO	STATUS	DATA DA ÚLTIMA REVISÃO	DATA DA PRÓXIMA REVISÃO	DESCRIÇÃO DO MOTIVO DA ALTERAÇÃO
01/06/2020	Vigente	-	01/06/2023	-

10- APROVAÇÃO

NOME DO VALIDADOR	CARGO DO VALIDADOR	ASSINATURA DO VALIDADOR	DATA
André Luiz Pereira	Gerente corporativo de SSO	PDF	14/04/2020
Heitor R. Galdino	Coordenador do SESMT EPB/EBO		
Débora Barbosa	Especialista corporativa de segurança		
Roberta Santos da Silva	TST ESSE		
Vinicius da Silva Moraes	Analista de frota corporativo		
Antonio Campos Silva Neto	Gestor de frota ESE		